

# Attività Chirurgica

L'Indirizzo dell'attività chirurgica è prevalentemente a carattere oncologico, ma eseguo anche chirurgia per patologia funzionale di tutti i vari organi ed apparati di competenza del chirurgo generale.

## Chirurgia colo-rettale e del piccolo intestino



Per chirurgia colo-rettale si intende la chirurgia del colon e del retto, separando cioè la chirurgia del colon destro, trasverso, discendente e sigma da quella del retto che rappresenta la parte terminale dell'intestino crasso.

## Chirurgia di fegato e vie biliari

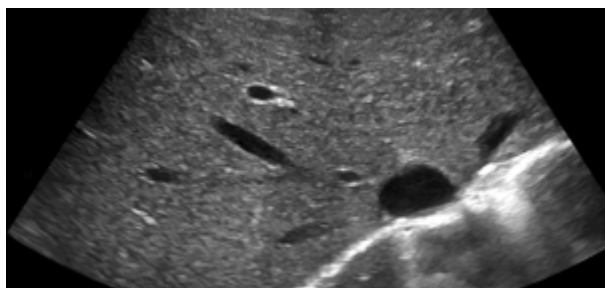

La chirurgia del fegato e delle vie biliari comprende una notevole varietà di interventi, che vanno dalle più semplici e routinarie colecistectomie, con o senza trattamento combinato di problemi al dotto biliare, alle resezioni epatiche.

## **Chirurgia di rene e surrene**

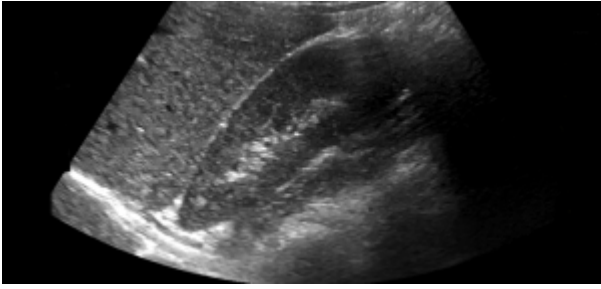

La chirurgia oncologica del rene e del surrene ha sempre fatto parte della attività clinica quotidiana della struttura dove lavoro. Oggi oltre l'80% di questo tipo di chirurgia avviene con tecniche mini invasive laparoscopiche o robotiche.

## **Chirurgia di esofago e stomaco**

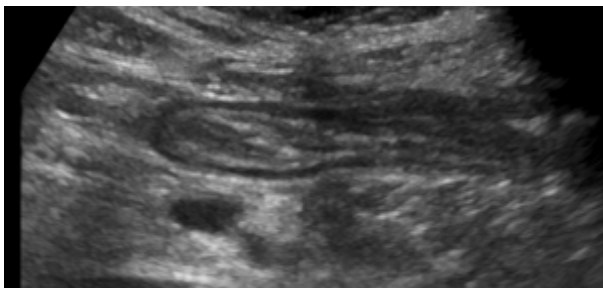

La chirurgia delle alte vie digestive che eseguo, comprende il trattamento di malattie di esofago, stomaco e dell'area anatomica di passaggio dei due organi tra torace ed addome, cioè il cardias e lo iato esofageo. Le patologie che più comunemente vengono trattate sono le neoplasie dell'esofago, del cardias e dello stomaco, le ernie iatali sintomatiche e le cardioacalasia.

## **Chirurgia delle masse addominali e Chirurgia**

## **oncologica ginecologica**

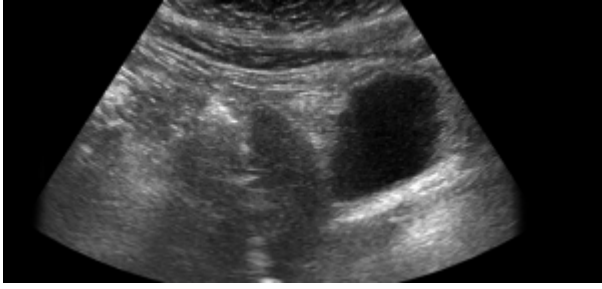

La presenza di masse addominali, in cui non vi sia una certa attribuzione di organo di partenza, o di tumori di origine ginecologica è esperienza comune del chirurgo generale che si occupi di chirurgia oncologica maggiore.

## **Chirurgia del pancreas**

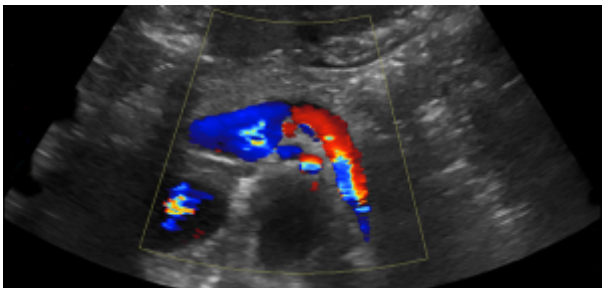

La chirurgia del pancreas è una delle più delicate che possono essere eseguite in ambito addominale. Questo perché l'organo è localizzato in una sede anatomica ricca di strutture vascolari fondamentali per vivere, la cui preservazione o ricostruzione in caso di problemi o invasione tumorale è indispensabile per la vita.

## **Chirurgia di milza e linfonodi e collo**

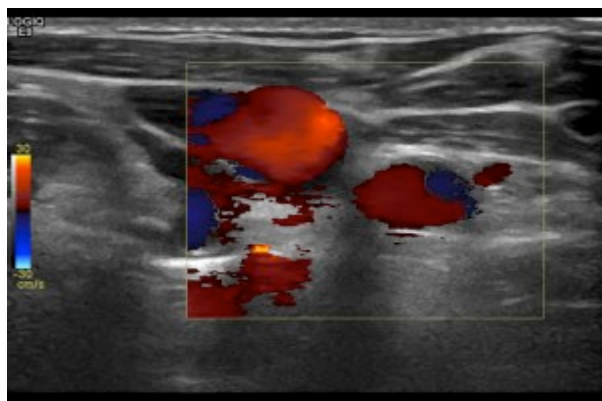

La chirurgia di milza e linfonodi rappresenta una chirurgia soprattutto di supporto all'attività clinica dell'ematologia. L'attività prevalente è rappresentata dalle asportazioni di linfonodi superficiali o profondi e dalle splenectomie.

## **Chirurgia di parete**

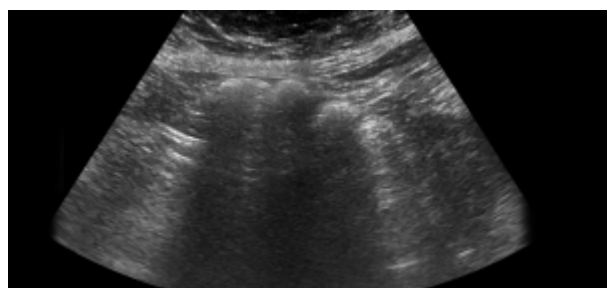

Accanto alla chirurgia maggiore, ed inscindibile da questa, si associa come frequente richiesta di intervento da parte del paziente, la chirurgia di parete. Questa è rappresentata prevalentemente dalla chirurgia tradizionale o laparoscopica dei laparoceli e delle ernie inguinali.

## **Chirurgia Laparoscopica**



La chirurgia laparoscopica è una forma di chirurgia mini invasiva, in cui gli interventi vengono eseguiti “ad addome chiuso”, cioè sfruttando cannule di pochi mm attraverso cui vengono inseriti gli strumenti chirurgici.

## **Chirurgia Robotica**



La chirurgia robotica è una nuova forma di laparoscopia avanzata, che sfrutta l'innovazione tecnologica per superare alcune limitazioni tecniche della chirurgia mini- invasiva convenzionale.